肖凤珂:我是亚运会火炬手

□牡丹晚报全媒体记者 胡云华

9月23日,备受瞩目的第19届亚洲运动会将在杭州拉开帷幕。亚运会火炬从9月8日至20日先后在浙江省内11个设区市传递,仪式感满满。来自菏泽、现在湖州消防系统工作的肖凤珂入选本届亚运会湖州站第85棒火炬手,于9月9日完成火炬传递,之后他第一时间将喜讯传回了菏泽老家。

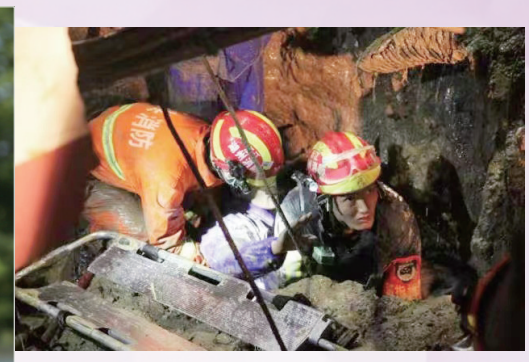

△肖凤珂(右)参与救援行动。

△肖凤珂(左)与前一棒火炬手交接。

◁肖凤珂在火炬接力传递中。

△工作中的肖凤珂(右)。

提前排练,兴奋又难掩紧张

“我是今年8月份知道自己入选火炬手的,感觉特别荣幸!”9月20日,牡丹晚报全媒体记者电话联系到身在湖州的肖凤珂时,他正和平常一样在湖州市长兴县龙山消防救援站内工作。说起这段火炬手的经历,来自鄄城县古泉街道东肖庄村的他既谦虚又自豪。

杭州亚运会火炬传递于9月8日从杭州开始,途经湖州、嘉兴、绍兴、宁波、舟山、台州、温州、丽水、金华、衢州等地,最后回到杭州。为了更好地完成火炬接力传递,大会组织方提前一个月召集入选火炬手,进行了多次紧张、有序、规范的排练。

“交接火炬时的动作、姿势、互动等都是要提前备案的,不能临时发挥或改动。排练时,有过火炬传递经历的老师向我们介绍经验,说向前跑的过程中不能一直挥手,要与导播车保持一定距离……”排练时,肖凤珂仔细地记录下火炬传递的细节要求,一遍又一遍地认真练习,心底却有难以克制的紧张感。

肖凤珂说:“我们消防队日常就有体能训练,对我们来说,日常50米的距离很轻松就能跑完,但火炬传递不一样,我按照要求认真调节了跑步的频率和速度,把完成时间控制在三四十秒的范围内。”

“完成那一刻,我才放松下来”

9月8日,肖凤珂与湖州市的其他火炬手到酒店集合。次日,他们统一经过安检后乘车,提前到达各自的火炬交接点位。

作为湖州站第85棒火炬手,肖凤珂的火炬交接点在湖州市奥体中心体育场附近。握在他手中的火炬高730毫米,净重1200克,上半部分颜色为“丹桂金”,从“腰线”往下渐变为亚运主题色“虹韵紫”,整体轮廓曲线犹如手握薪柴。尽管对手中的火炬已经非常熟悉,并经过了多次交接、点燃、传递练习,但火炬传递活动全程现场直播,肖凤珂还是有些紧张,担心自己做得不够好。

“与第84棒火炬手交接时,我们提前准备好的动作是:一只手拍拍各自的胸脯,再一起对着镜头‘比心’。”肖凤珂回忆说,顺利交接、点燃手中的火炬,完成互动动作后,他心里只有一个念头,就是顺利完成这项光荣的任务。凭借在工作中磨练出的过硬心理素质,他手持火炬一边慢跑,一边向路边的观众挥手,与导播车保持着6米的距离,在预定时间内到达下一个交接地点。他与下一棒火炬手交接时,相互击掌,然后握拳将拳头抵在一起。

“完成那一刻,我才放松下来。”肖凤珂说,事后他才知道,本届亚运会2000余名火炬手中只有15名来自消防救援队伍。“如果提前知道的话,心里会更紧张。”肖凤珂笑着说。

工作表现突出,被推荐成为火炬手

亚运会火炬象征着光明、团结、友谊、和平、正义,寄寓着人类最美好的情感,是体育精神的载体和象征。火炬接力是亚运会颇具仪式感的环节。肖凤珂是如何被选为本届亚运会火炬手的呢?

杭州亚运会火炬接力传递全程有2000余名火炬手参加。火炬手主要通过组织推荐的方式选拔,并经过本地区本系统公示后产生,其中30名火炬手通过线上“争当亚运火炬手”主题活动抽签产生。火炬手选拔充分考虑来源的广泛性、人物的代表性、选拔的公平性,涵盖杰出运动员、教练员等体育工作者,时代楷模、忠诚卫士、道德模范、劳动模范、“最美人物”等各领域各类型的先进代表,对杭州亚运会有突出贡献人士。

杭州亚运会火炬手中年龄最小的14岁,年龄最大的84岁,女性代表732名,基层一线代表1219名,先进模范人物代表1069名,体育工作者代表275名,另外还有一定数量的少数民族代表、港澳台胞代表和残疾人代表。

肖凤珂正是由单位推荐并最终入选为本届亚运会湖州站火炬手的。今年29岁的肖凤珂,是菏泽市鄄城县鄄城镇东肖庄村人,2014年到浙江参军入伍,现任湖州市消防支队长兴县消防救援大队龙山消防救援站班长,参加过各类火灾扑救、抢险救援超3800次。

在业务技能上,他刻苦训练争第一,精益求精练绝活,轻伤不下火线,是消防站数一数二的业务能手。2023年,他因业务能力突出,带领队伍勇夺“2023年湖州市森林火情早期处置技能比武一等奖”等多项荣誉。

肖凤珂谦虚地说:“其实我们这里优秀的人非常多,能被推荐入选为亚运会火炬手是单位对我工作的肯定。”

珍藏“高光时刻”,感叹家乡变化

完成自己的火炬接力传递任务后,肖凤珂立刻赶回了消防队。“我是请假出来的,日常我们得24小时值班,得赶快回去。”肖凤珂说。

火炬传递完成后,每位火炬手都可以把自己使用的火炬自行带走、珍藏,对他们来说这也是一份有特殊纪念意义的礼物。

当肖凤珂带着陪伴自己“高光时刻”的火炬回到消防队时,队友们的喜悦、激动和羡慕溢于言表,纷纷捧起火炬合照留念。“我知道,这份荣誉并不是我一个人的,是我们所有消防救援人员的。”肖凤珂说。

随后,他迫不及待地给在鄄城老家的奶奶打电话报喜。他回忆当时的情形说:“给我奶奶打电话时,我依然很激动。我跟她说,我今天跑了火炬手,这项活动是国际赛事,规格很高。这是一段很有意义的人生经历,对自己来说也是一段很特殊的回忆。”电话那头,70多岁的老人家高兴得合不拢嘴。

肖凤珂还将火炬接力直播视频发到家族微信群里,把这份快乐和荣誉分享给更多家乡的亲友。“尽管每年都能回家探亲,但节假日消防队都很忙,我不能在节假日与家人团聚。这几年家乡建设得越来越好,我回家也能坐高铁了,感觉家乡变化特别大!”肖凤珂言语中满是喜悦。

肖凤珂说,下次回菏泽探亲,他想带着那把火炬回来,给家人看看,也向亲友分享这段特殊的经历。

(本版图片由肖凤珂提供)