# 法院庭审搬进驾校校园

## 为学员上了堂生动的法制教育课

**本报讯**(牡丹晚报全媒体记者 **艳粉**) 为给驾校学员敲响酒驾“警钟”,打好安全驾驶“预防针”,4月16日,市法院在菏泽锦程驾校公开开庭审理了一起危险驾驶罪刑事案件。案件审理结束,法院两位法官现场进行普法宣传。

2020年6月23日16时许,被告人窦某酒后驾驶无牌照二轮摩托载人上路,行驶至某村处,与被害人宋某驾驶的小型普通客车发生交通事故,造成两车损坏,窦某及摩托车乘员受伤。经当地交警部门认定,窦某承担事故的全部责任,经鉴定,被告人窦某血液中乙醇成分含量为147.4mg/100ml,系醉酒驾驶。

庭审中,公诉人通过出示证据,结合案件给被害人造成的严重后果,深入浅出,以案释法,以直观、生动的方式展示了醉酒驾驶的社会危害性。被告人窦某对公诉机关指控其醉酒驾驶机动车的事实供认不讳,对公诉机关提交的证据无异议。案件将择期宣判。

庭审结束后,市法院刑一庭张福合、民二庭孙岩两位法官分别从危险驾驶的刑事责任、交通事故的民事赔偿两个方面进行了讲解。旁听人员深有感触,不少学员表示:“听了这个案子,喝酒开车真是害人害己,自己拿了驾照一定不会这样做。”“我以后不仅要严于律己,也会时刻提醒我的家人拒绝酒驾。”

市法院通过在驾校公开审理危险驾驶案的方式,给驾校初学学员上了一堂生动的法制宣传教育课,让这些即将成为驾驶者的学员零距离接触真实案件,认识到危险驾驶的社会危害与法律后果。

过度肥胖毁膝、毁踝、毁全身!著名骨科专家刘昆:

# 半数骨科疾病与肥胖有关

牡丹晚报全媒体记者 **姜培军**

专家为患者会诊(左二为刘昆)

膝关节炎、踝关节痛、颈椎病……说到肥胖与骨科疾病,你可能很难将二者联系起来,事实上我们常见的骨科疾病半数与肥胖有关。4月17日至18日,为使广大患者足不出市便能享受到国家顶级专家的亲自诊疗,菏泽骨伤医院特邀请刘昆来菏坐诊。

“小伙子,你体重超标了,需要减减肥。”4月17日上午,在菏泽骨伤医院专家门诊,国内著名骨科专家刘昆对一名前来诊疗的青年男子说。该男子30岁,近日右膝关节在没有明显诱因的情况下突然疼痛,严重影响工作和生活。经了解,该男子身高165厘米、体重约90公斤。仔细检查之后,刘昆给出有针对性的治疗方案,并且叮嘱该男子一定要减肥。

“医生,我的右脚踝最近疼得厉害。”一名55岁的女性患者向刘昆陈述自己的病情,她几年前曾经崴过脚,一直迁延未愈,今年春节后右脚踝疼痛、僵硬,表现为静止时疼,活动后有所好转。“右脚踝肿胀、积液,综合检查一下吧。”刘昆为该患者开出诊疗处方后,又加了一句,“你需要减减肥,要不踝关节负担太重了。”

“现在大家生活好了,胖子也多了,不少常见的骨科疾病与肥胖有关。”在持续接诊多名肥胖患者后,刘昆对菏泽骨伤医院主治医师谢先杏说。牡丹晚报全媒体记者在现场观察,当日上午刘昆接诊了20余名患者,其中半数与肥胖有关。

“肥胖除了导致高血压、糖尿病、动脉硬化等内科疾病的发生,还容易诱发骨科疾病的发生。”刘昆在接受记者采访时说,“骨科患病人群中,肥胖者比例明显高于正常体重者。体重超标会对骨骼和关节造成额外负担,容易引起关节炎、肌肉劳损以及脊神经根压迫,进而导致腰腿肩背酸痛,甚至导致关节变形,严重影响人的日常工作和生活。”

两天时间里,刘昆坐诊、查房、手术,并与一线医护人员面对面座谈,还针对菏泽骨伤医院的未来发展提出了合理化建议。

52岁的刘昆教授现为唯医骨科新疆中心副主任、中国医促会运动损伤防治分会副主任委员,在关节外科、创伤骨科质量控制方面有较高造诣,主要从事骨关节疾病的临床治疗、教学、研究与管理工作,在国内较早开展了髋、膝、肩、肘、踝等人工关节的置换手术,及复杂人工髋膝关节置换与人工髋膝关节翻修术,经验丰富。

# 半挂车起火
# 城际公交驾驶员出手相助

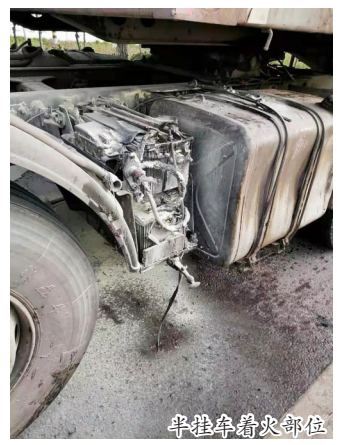
半挂车着火部位

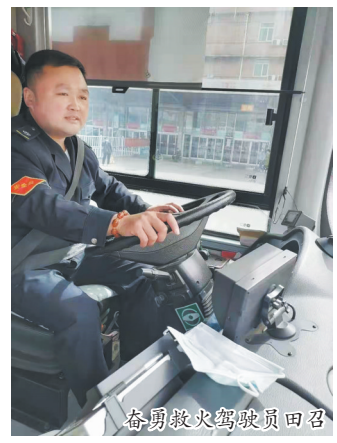
奋勇救火驾驶员田召

**本报讯**(牡丹晚报全媒体记者 **淑娅** 通讯员 **朱鹏**) 4月16日上午,在巨野路段田桥路附近发生了惊险的一幕。路边一辆半挂车突然着火,现场浓烟滚滚。面对大火,一位公交驾驶员挺身而出、奋力扑救,最终火情得到控制。这位救火英雄,就是菏泽城际公交巨野线路驾驶员田召。

据了解,当天上午7时09分左右,田召驾驶着921路城际公交车,行驶至巨野路段田桥路化工厂附近时,突遇前方道路右侧一辆半挂车起火,火势凶猛,最可怕的是起火点正处于车辆油箱位置,半挂车车主站在车旁吓得不知所措。顾不上多想,驾驶员田召立即将公交车停靠到安全位置,简单向乘客说明情况后,拎起灭火器冲到半挂车前,向着火部位猛喷,很快火势便得到了控制。他又仔细查看,确认隐患消除,便赶紧回到公交车上,重新投入运营。

此时,车上不少乘客对他见义勇为的行为表示赞扬。

# “小市场,大收获”

4月16日下午,鄄城县什集镇中心完小组织全体师生在学校广场举行了首届“跳蚤市场”主题实践活动。

通过开展这次“跳蚤市场”主题实践活动,既提高了学生的社会实践能力和竞争意识,增强了学生之间的沟通交流、语言表达能力,又让学生更加深刻地理解了参与公益活动的重要意义。

牡丹晚报全媒体记者 **郭卫东** 通讯员 **王涛 陈正国** 摄