走进自然，用镜头记录昆虫之美—

听，“精灵”们的吟唱

田园风光

勤劳的小蜜蜂

栖息中的大黄蜂

游走于叶片的小螳螂

脱壳的小蜘蛛

秋高气爽，硕果飘香，在菏泽乡村的田野里，玉米、大豆、高粱等农作物生长正旺，各种昆虫穿梭其间，或觅食、或嬉戏、或栖息，构成一幅幅趣味横生的美丽图画。

连日来，记者通过相机，记录了经常出现在身边的昆虫。镜头之下的昆虫形态各异、小巧可爱，同时也展现出菏泽的自然生态之美。

蝉，用菏泽家乡话叫“嘟了的”。刚刚羽化后的蝉幼嫩，薄薄的翅膀晶莹剔透，“薄如蝉翼”是对它绝妙的比喻。记得孩提时代，学校外的柳树上阵阵蝉鸣，屋内琅琅书声，伴着街上自行车“叮叮”的清脆铃声，组成了青春的旋律。

能和蝉鸣攀比的非蛐蛐莫属，蛐蛐也叫蟋蟀，它的叫声十分响亮，因为经常在夜里“唱歌”，它还被称为“夜鸣虫”。不过，它和人类不一样，它的发声工具不是嗓子，而是翅膀。每当深夜，屋外就响起了“唧唧吱、唧唧吱”的清脆叫声，声音不绝于耳，很是动听。

在荷塘和坑塘附近，蜻蜓最多。纤细而灵动的蜻蜓时而停靠在荷尖上，时而在微风中追逐，为宁静的水面增添活力。

七星瓢虫、蜜蜂、蝽、蜘蛛……他们同样和人类生活在同一个世界，虽然平日里不是那么显眼，但在镜头下，它们同样有着震撼人心的美。其中，蜜蜂就属于大自然中最勤劳的昆虫之一，它们默默无闻地为我们保持着生态平衡。当下，苹果、桃子、西红柿等果蔬的成熟，都离不开蜜蜂的功劳。

蝉鸣阵阵，虫语花香，蜂飞蝶舞，蛐声四起……昆虫的多样性，给城市增添了多姿多彩的音色。记者在拍摄创作过程中，遇到了昆虫摄影爱好者刘继增，他拍摄的昆虫主要有蜻蜓、蝴蝶等，都是较为常见的昆虫。他告诉记者：“希望有一天，能将菏泽的这些‘小精灵’记录成册，让家乡的孩子们通过这些作品养成爱护环境、热爱家园、热爱自然的美好品质。”

据了解，目前地球上已知的昆虫种类约100万余种（未知的昆虫种类更多）。它们在维护生态平衡、生物防治、农作物传粉等方面起着重要作用，因此我们要保护昆虫，保护昆虫赖以生存的自然环境，保护生物多样性，保护我们人类自身。

文/记者 **李保珠**

图/记者 **李保珠**（除署名外）

金蝉脱壳

蛐蛐

河边交尾的豆娘

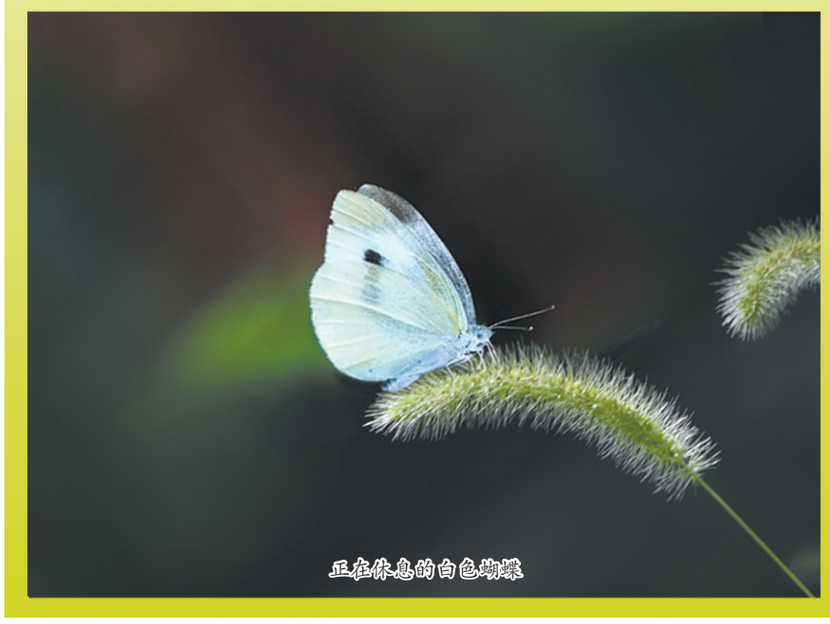

正在休息的白色蝴蝶

形态各异的蜻蜓 刘继增 摄

空中飞舞的红蜻蜓

社址：菏泽市永昌路289号夏威夷大厦 邮编：274000 邮发代号23—185 广告许可证：3729004000001 通联部：5969536 广告部：5969516 发行部：5969517 定价每月36.00元 零售每份1.50元 投稿地址：zhhzrb@163.com 本社印刷厂印刷